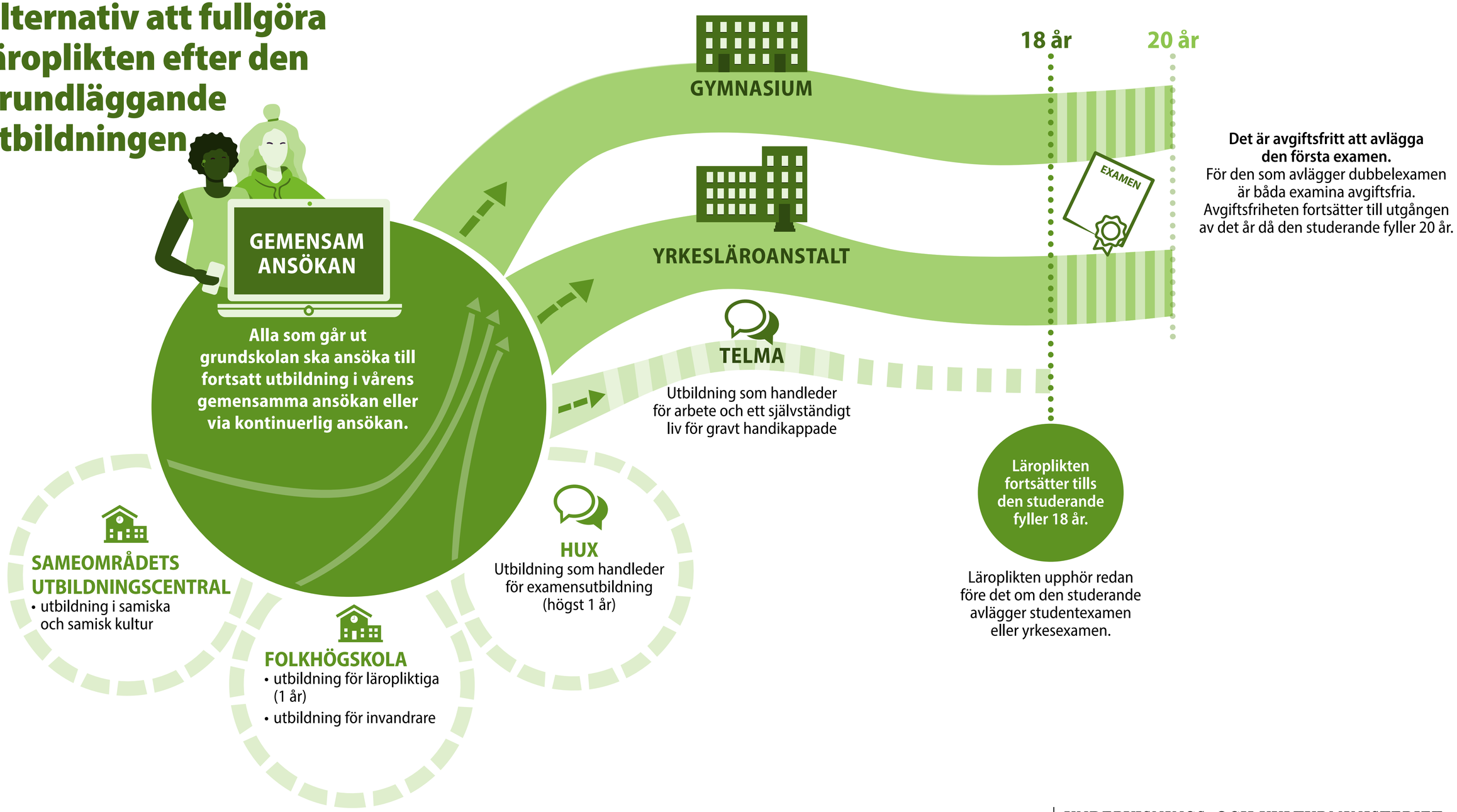Alternativ att fullgöra läroplikten efter den grundläggande utbildningen